

C05.A02 - Realización de visitas de supervisión a las escuelas.

Nombre del Medio de Verificación: Informe de visitas de supervisión a las escuelas de educación básica

Clave y nombre de la Dependencia:	1301-Servicios Educativos de Quintana Roo
Programa Presupuestario:	E015 - Educación Básica
Resumen narrativo del nivel reportado:	C05.A02 - Realización de visitas de supervisión a las escuelas
Indicador:	C05A02 - Número de visitas de supervisión en las escuelas
Método de Cálculo:	C05A02 - Número de visitas de supervisión en las escuelas
Trimestre reportado:	Primer Trimestre (enero – marzo)
Liga de Publicación del Medio de Verificación:	https://seq.qroo.gob.mx/medios-de-verificacion-de-la-planeacion-anual/
Unidad Responsable del Indicador:	1301-2327 - Dirección de Participación Social

Datos de las Variables reportadas:

Numerador: Número de visitas de supervisión en las escuelas =20 (Visitas)

Descripción de los resultados

Se atendieron el total de escuelas programadas de acuerdo con el numerador de los meses de enero, febrero y marzo del 2026.

Se realizó la supervisión a Tiendas Escolares en el municipio de Othón P. Blanco, Benito Juárez y Solidaridad, se les hizo las recomendaciones pertinentes a los concesionarios para el debido cumplimiento de la normativa respecto a la venta de alimentos saludables y de lo importante de su labor en la promoción de la salud en este ciclo escolar 2025-2026.

Asimismo, durante las visitas realizadas, se reforzó la orientación sobre la correcta implementación de lineamientos sanitarios, haciendo énfasis en la higiene en la preparación y manejo de alimentos, así como en la adecuada conservación de los mismos para garantizar la seguridad de la comunidad escolar.



Descripción de los resultados

De igual manera, se promovió la sensibilización de los responsables de las tiendas escolares sobre la importancia de fomentar hábitos alimenticios saludables entre los estudiantes, incentivando la oferta de productos nutritivos y reduciendo la disponibilidad de alimentos con bajo valor nutricional.

Finalmente, se destacó la disposición y colaboración de los concesionarios en los municipios supervisados, lo cual contribuye de manera significativa al cumplimiento de los objetivos establecidos en materia de salud escolar y al fortalecimiento de entornos educativos saludables.

ATENTAMENTE:



MTRA. KARLA ALEJANDRA PÉREZ GÓMEZ
DIRECTORA DE PARTICIPACIÓN SOCIAL

Nota: Evidencia Fotográficas

C05.A02 - Realización de visitas de supervisión a las escuelas.

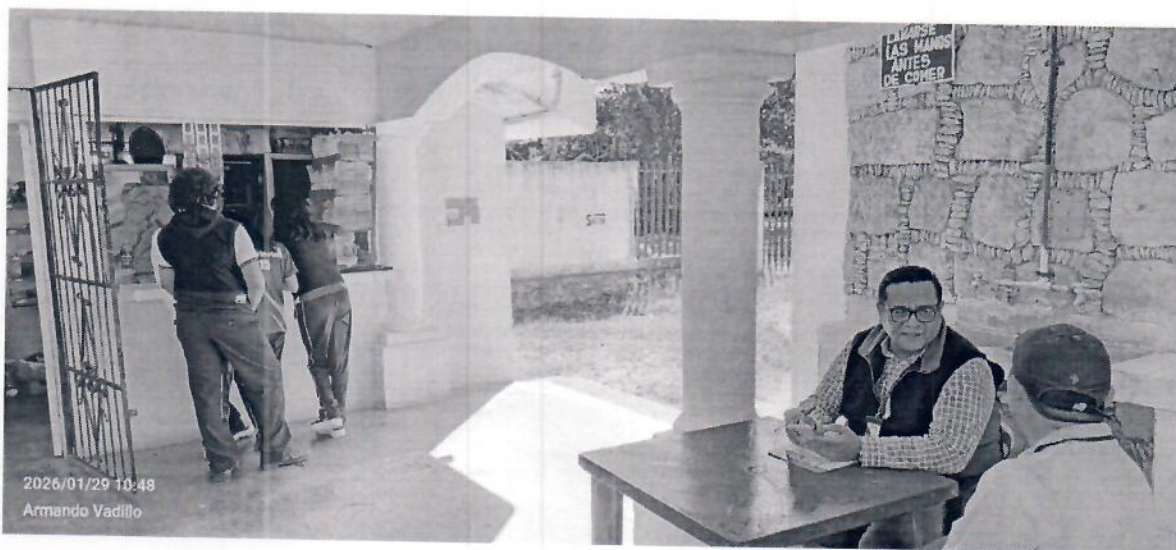

Handwritten signature or mark in blue ink.